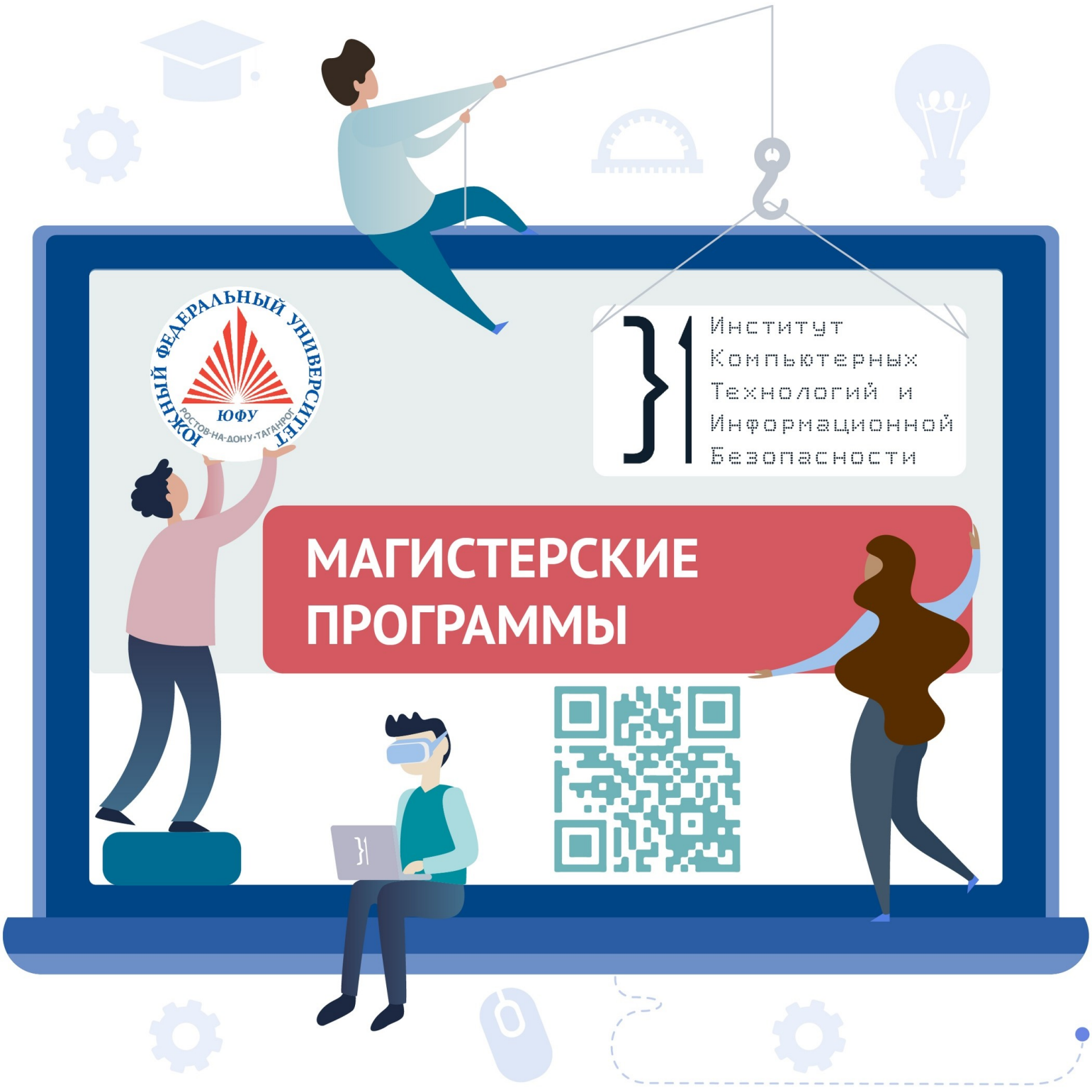
ЮЖНЫЙ ФЕДЕРАЛЬНЫЙ УНИВЕРСИТЕТ
ЮФУ
РОСТОВ-НА-ДОНУ • ТАГАНРОГ
Институт
Компьютерных
Технологий и
Информационной
Безопасности
МАГИСТЕРСКИЕ
ПРОГРАММЫ

ИНСТИТУТ КОМПЬЮТЕРНЫХ ТЕХНОЛОГИЙ И ИНФОРМАЦИОННОЙ БЕЗОПАСНОСТИ

Институт компьютерных технологий и информационной безопасности (ИКТИБ) – одно из ведущих научно-образовательных подразделений Южного федерального университета (ЮФУ).

Лаборатории института оснащены современным оборудованием, на котором высококвалифицированные преподаватели ведут подготовку по приоритетным направлениям науки и техники.

Свидетельством качества подготовки в институте является постоянно растущий спрос на наших выпускников со стороны предприятий, научных организаций и государственных учреждений.

В институте уделяется особое внимание тесному сотрудничеству с региональными, федеральными и иностранными IT-компаниями, благодаря чему наши выпускники достигают высоких результатов, занимая при трудоустройстве ведущие должности.

Магистратура — это часть высшего образования, его второй уровень.
Обучение в магистратуре — это возможность получить ещё одну профессию/квалификацию, либо углубить знания и улучшить подготовку по уже полученной профессии.*

Обучение в магистратуре ИКТИБ ЮФУ дает дополнительные возможности:

1. Обучение по программе военной подготовки на факультете военного обучения ЮФУ с получением звания офицера запаса.
2. Участие в грантах и научных проектах, реализуемых в институте.
3. Продолжение обучения в аспирантуре.
4. Проживание в общежитии (для иногородних обучающихся).
5. Участие в работе Студенческого конструкторского бюро ИКТИБ, ведущего свою деятельность в различных направлениях:

- информационная безопасность
- 3D-моделирование и прототипирование
- кибернетика и робототехника
- виртуальная и дополненная реальность
- умные технологии (SmartTech)
- вычислительная техника

**На бюджетные места магистратуры могут претендовать только 1) бакалавры и 2) дипломированные специалисты, поступившие на специалитет до начала действия двухуровневой системы «бакалавриат — магистратура».*

ОГЛАВЛЕНИЕ

Направление 01.04.02 Прикладная математика и информатика
Программа магистратуры «Прикладная математика для высокопроизводительных вычислительных систем» 6

Направление 01.04.02 Прикладная математика и информатика
Программа магистратуры «Математическое моделирование в инженерных науках» 7

Направление 09.04.01 Информатика и вычислительная техника
Программа магистратуры «Высокопроизводительные вычислительные системы» 8

Направление 09.04.01 Информатика и вычислительная техника
Программа магистратуры «Интеллектуальные системы» 9

Направление 09.04.01 Информатика и вычислительная техника
Программа магистратуры «Информационное и программное обеспечение автоматизированных систем» 10

Направление 09.04.01 Информатика и вычислительная техника
Программа магистратуры «Системная интеграция и управление бизнес-процессами» 11

Направление 09.04.03 Прикладная информатика
Программа магистратуры «Информационно-аналитические системы и технологии «больших данных» 12

Направление 09.04.03 Прикладная информатика
Программа магистратуры «Эргодизайн пользовательского интерфейса» 13

Направление Направление 09.04.03 Прикладная информатика
Программа магистратуры «Автоматизированные информационные системы» 14

Направление 27.04.03 Системный анализ и управление
Программа магистратуры «Системный инжиниринг» 15

Направление 37.04.01 Психология
Программа магистратуры «Психотехнологии интеллектуально-личностного развития человека» 16

Specialties 27.04.03 — System Analysis and Control
09.04.01 — Computer science and Computer Engineering
38.04.02 — Management
Program «Information Technology Management» 17

Как поступить в магистратуру ИКТИБ

Перезачет вступительных испытаний и дополнительные баллы при поступлении:

Приём на места по программам магистратуры осуществляется на направление магистерской подготовки на конкурсной основе. Вступительные испытания проводятся в форме экзамена. Результаты каждого вступительного испытания оцениваются по 100-балльной шкале. Минимальное количество баллов, необходимое для участия в конкурсе, составляет 50 баллов.

При наличии сертификата участника с результатом 50 баллов и выше*:

- Федерального интернет-экзамена для выпускников бакалавриата (ФИЭБ)
- Конкурса портфолио для поступающих в магистратуру ЮФУ
- Олимпиады для поступающих в магистратуру ЮФУ
- Олимпиады федеральных университетов для поступающих в магистратуру

**ты вправе зачесть данный результат в качестве вступительного испытания по соответствующему направлению подготовки*

Если ты победитель или призёр**:

БЕЗ ЭКЗАМЕНОВ

- Конкурса портфолио для поступающих в магистратуру ЮФУ
- Олимпиады для поступающих в магистратуру ЮФУ
- Олимпиады федеральных университетов для поступающих в магистратуру
- Студенческого крыла Олимпиады «Звезда» для поступающих в магистратуру
- Студенческой научной конференции ЮФУ «Неделя науки»
- Всероссийской олимпиады студентов «Я – профессионал»
- Национального межвузовского чемпионата «Молодые профессионалы (Ворлдскиллс Россия)» (WorldSkills Russia)

***эти достижения признаются как наивысшие результаты вступительных испытаний (100 баллов) и могут быть перезачтены в качестве вступительного испытания по соответствующему направлению подготовки*

Дополнительные баллы за индивидуальные достижения:

+25

1) Диплом о высшем образовании с отличием – **5 баллов**
2) Сертификат о знании иностранного языка (IELYS, FCE, CAE, TOEFL) – **10 баллов**
3) Сертификат (паспорт компетенций, Skills Passport) о сдаче демонстрационного экзамена по стандартам WorldSkills – **10 баллов**
4) Победители и призёры:

- Всероссийской научно-технической конференции **«Фундаментальные и прикладные аспекты компьютерных технологий и информационной безопасности»**
- Всероссийской научно-технической конференции «Студенческая наука для развития информационного общества»
- Межвузовский отборочный чемпионат «Молодые профессионалы (Ворлдскиллс Россия)» (WorldSkills Russia)

1 место – 10 баллов; **2 место – 7 баллов;** **3 место – 5 баллов**

Календарь событий

Олимпиада федеральных университетов для поступающих в магистратуру:
01.12.2018 – 24.02.2019 – регистрация/заочный этап
04.03.2019 – 04.04.2019 – очный этап

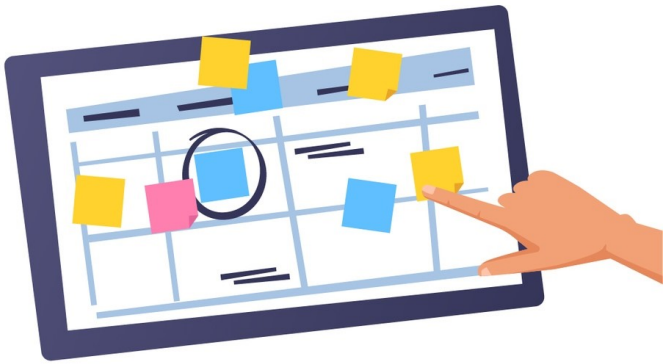

1-я волна Олимпиады для поступающих в магистратуру ЮФУ
01.11.2018 – 14.01.2019 – регистрация
15.12.2018 – 14.01.2019 – заочный этап
15.01.2019 – 15.02.2019 – очный этап

2-я волна Олимпиады для поступающих в магистратуру ЮФУ
01.03.2019 – 30.04.2019 – регистрация/заочный этап
01.05.2019 – 30.05.2019 – очный этап

Научно-техническая конференция «Фундаментальные и прикладные аспекты компьютерных технологий и информационной безопасности»
01.04.2019 – 07.04.2019

Конкурс портфолио
01.03.2019 – 15.04.2019 – подача документов
15.04.2019 – 15.05.2019 – экспертиза работ

Федеральный интернет-экзамен для выпускников бакалавриата (ФИЭБ) (https://bakalavr.i-exam.ru/)
18.03.2019 – 24.04.2019 – регистрация
09.04.2019 – 25.04.2019 – очный этап

Конкурс научных работ ЮФУ «Неделя науки»
01.04.2019 – 30.04.2019

Прием заявлений в магистратуру осуществляется с 20 июня по 5 августа 2019 года. Вступительные испытания по направлениям подготовки магистратуры ЮФУ проводятся не позднее 17 августа 2019 года в соответствии с установленным расписанием.

ПРИКЛАДНАЯ МАТЕМАТИКА ДЛЯ ВЫСОКОПРОИЗВОДИТЕЛЬНЫХ ВЫЧИСЛИТЕЛЬНЫХ СИСТЕМ

Направление 01.04.02 Прикладная математика и информатика

Срок обучения:
2 года

Форма обучения:
очная

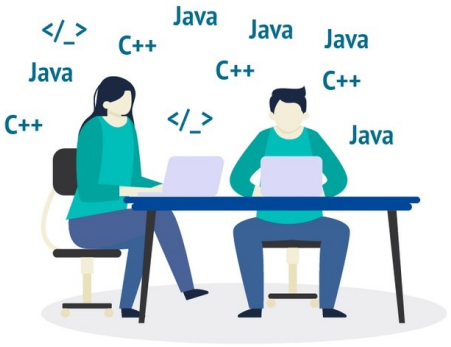

Цель магистерской программы

Программа направлена на подготовку высококвалифицированных специалистов в области программирования всех существующих архитектур высокопроизводительных вычислительных систем.

Вас обучат разработке системного и прикладного программного обеспечения с помощью современных суперкомпьютерных технологий.

Вы будете вовлечены в современные фундаментальные и прикладные научные исследования и разработки. Прохождение практики и трудоустройство на ведущих предприятиях, занимающихся разработкой системного и прикладного программного обеспечения.

Выпускники программы смогут работать руководителями или разработчиками программного обеспечения в компаниях в области разработки высокопроизводительных вычислительных систем и программного обеспечения для них.

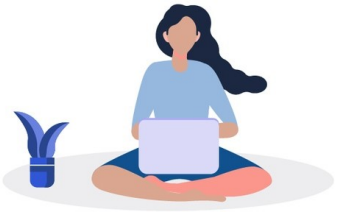

Базовые курсы направления:

1. ПЛИС-технологии и методы создания эффективных прикладных программ для РВС
2. Программирование высокопроизводительных вычислительных систем
3. Цифровая обработка сигналов и изображений

Руководитель программы
Левин Илья Израилевич
Доктор технических наук, профессор, зав. кафедрой интеллектуальных и многопроцессорных систем

8 (8634) 36 -16-08 iilevin@sfedu.ru superevm ims.sfedu.ru

МАТЕМАТИЧЕСКОЕ МОДЕЛИРОВАНИЕ В ИНЖЕНЕРНЫХ НАУКАХ

Направление 01.04.02 Прикладная математика и информатика

Срок обучения: **2 года**

Форма обучения: **очная**

Цель магистерской программы

Программа направлена на подготовку специалистов с углубленными знаниями в области математического и компьютерного моделирования сложных природных и технических систем.

Ключевые области исследований:

1. Математическое моделирование
2. Численные методы
3. Компьютерное моделирование
4. Технологии программирования
5. Методы анализа и синтеза изображений

Трудоустройство выпускников

Область профессиональной деятельности магистров связана с использованием математики, включает научно-исследовательскую, проектную, производственно-технологическую, организационно-управленческую и педагогическую работу, связанную с использованием математики, программирования, информационно-коммуникационных технологий и автоматизированных систем управления.

Выпускники магистерской программы осуществляют профессиональную деятельность в областях математического моделирования и вычислительного эксперимента, которые являются востребованными в научных академических и отраслевых учреждениях.

Руководитель программы

Куповых Геннадий Владимирович

Доктор физико-математических наук, профессор, зав. кафедрой высшей математики

8 (8634) 37-16-06 kupovykh@sfedu.ru 100009370042034

ВЫСОКОПРОИЗВОДИТЕЛЬНЫЕ ВЫЧИСЛИТЕЛЬНЫЕ СИСТЕМЫ

Направление 09.04.01 Информатика и вычислительная техника

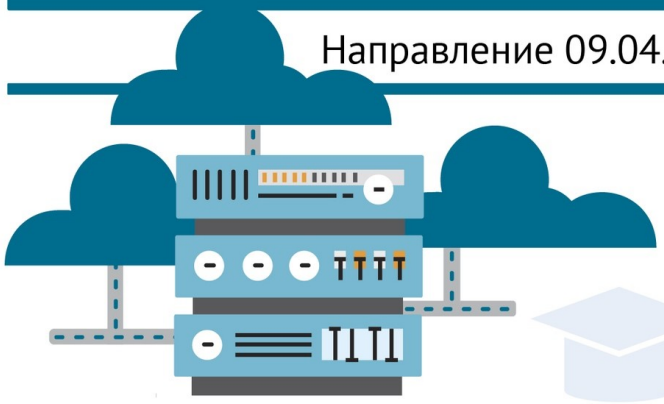

Срок обучения: **2 года**

Форма обучения: **очная**

Цель магистерской программы

Программа направлена на подготовку профессиональных специалистов-исследователей и специалистов-практиков, способных:

- проводить разработку новых и эксплуатацию проблемно-ориентированных многопроцессорных и нейропроцессорных вычислительных систем и компьютерных сетей, их программно-аппаратных компонентов
- разрабатывать и эксплуатировать аппаратно-программные комплексы моделирования информационного взаимодействия сложных технических и природных систем

Трудоустройство выпускников:

Руководство проектами в области информационных технологий, включая облачные вычисления, проектировка аппаратно-программных компонентов систем с применением современных средств компоновочного проектирования, администрирование сетевых устройств информационно-коммуникационных систем.

Осуществлять аналитическую и организационно-управленческую деятельность в компаниях, в должности системного программиста или системного аналитика.

Руководитель программы
Гушанский Сергей Михайлович
Кандидат технических наук, доцент кафедры вычислительной техники
8 (8634) 37-16-56 smgushanskiy@sfedu.ru

ИНТЕЛЛЕКТУАЛЬНЫЕ СИСТЕМЫ

Направление 09.04.01 Информатика и вычислительная техника

Срок обучения:
2 года

Форма обучения:
очная

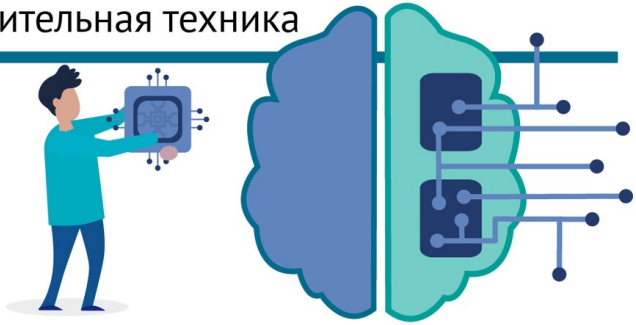

Цель магистерской программы

Подготовка специалистов в области разработки архитектур и специализированных алгоритмов функционирования проблемно-ориентированных интеллектуальных информационных систем.

Сфера деятельности выпускников включает решение задач разработки технических средств и программного обеспечения на основе методов и подходов искусственного интеллекта, эволюционного моделирования, биоинспирированного поиска, информационной поддержки жизненного цикла наукоёмких изделий.
Привлечение к учебному процессу высококвалифицированных специалистов – представителей бизнес-структур, проведение учебных и научно-исследовательских практик на базе предприятий и организаций региона, применение современных программных и аппаратных средств, а также технологий удалённого доступа – все это делает образовательную программу нацеленной на решение актуальных задач и реализующей практико-ориентированные технологии обучения.

Область профессиональной деятельности выпускников, включает разработку, интеграцию, модифицирование и сопровождение интеллектуальных информационных систем многоцелевого назначения для широкого спектра предприятий, компаний и организаций из различных сфер.

Базовые курсы направления:

- Интеллектуальный анализ данных
- Методы и средства представления данных и знаний
- Методы и алгоритмы проектирования интегрированных информационных систем

Выпускники программы смогут работать специалистами по информационным системам; руководителями IT-проектов в компаниях в области информационных технологий.

Руководитель программы
Кравченко Юрий Алексеевич
Кандидат технических наук, доцент кафедры систем автоматизированного проектирования
+7 (928) 908-01-51
yakravchenko@sfedu.ru

ИНФОРМАЦИОННОЕ И ПРОГРАММНОЕ ОБЕСПЕЧЕНИЕ АВТОМАТИЗИРОВАННЫХ СИСТЕМ

Направление 09.04.01 Информатика и вычислительная техника

Срок обучения:
2 / 2,6 года

Формы обучения:
очная / заочная

Цель магистерской программы

Подготовка высококвалифицированных специалистов в области IT-технологий, владеющих методами и технологиями системного анализа, профессионалов в разработке проблемно-ориентированных информационных и автоматизированных систем с использованием современных подходов, CASE-средств и технологий.

Одной из наиболее важных задач подготовки магистрантов является обучение их работать в команде за счёт выполнения комплексных работ и научных исследований в интересах предприятий реального сектора экономики.

Отличительные особенности программы

К учебному процессу привлекаются сотрудники ведущих предприятий реального сектора экономики в области IT-технологий. У вас есть возможность выбора специальных профессиональных дисциплин для изучения на английском языке, что позволит не только получить знания, но и совершенствовать умения и навыки применения технического английского языка. Обязательным условием обучения в магистратуре по данному направлению является прохождение практик на предприятиях-партнёрах, список которых активно расширяется за счёт трудоустройства в эти компании выпускников Южного федерального университета.

Дополнительная информация:
Магистранты привлекаются к выполнению научно-исследовательских работ и проектной деятельности, что позволяет им решать актуальные задачи для конкретных предприятий.

Руководитель программы
Самойлов Алексей Николаевич
Кандидат технических наук, зав. кафедрой вычислительной техники
+7 (918) 576-69-78 asamoylov@sfedu.ru sfedu.ru/person/asamoylov

СИСТЕМНАЯ ИНТЕГРАЦИЯ И УПРАВЛЕНИЕ БИЗНЕС-ПРОЦЕССАМИ

Направление 09.04.01 Информатика и вычислительная техника

Срок обучения: **2 года**

Форма обучения: **очная**

Цель магистерской программы

Программа ориентирована на изучение современных информационных и бизнес-технологий при решении комплексных задач как оперативного, так и стратегического управления.

Преимуществом программы является междисциплинарный характер, заключающийся в получении комплекса профессиональных знаний и формировании умений не только определять цели внедрения информационных систем, но и представлять экономический результат такого внедрения для инновационных и высокотехнологичных предприятий малого, среднего и крупного бизнеса.

Образовательная программа включает в себя три образовательные траектории:

1. Системная интеграция компонентов IT-инфраструктуры
2. IT-менеджмент
3. Бизнес-аналитика

Программа ориентирована:

- на специалистов в области IT, которым требуется не только углубить знания в области современных информационных технологий, но и развить компетенции управления и стратегического планирования
- управленцев, которым требуется изучение особенностей решения задач управления процессами и проектами в сфере IT

Руководитель программы
Рогозов Юрий Иванович
Доктор технических наук, профессор, зав. кафедрой системного анализа и телекоммуникаций
+7 (951) 824-66-04 sait_ictis yrogozov@sfedu.ru

ИНФОРМАЦИОННО-АНАЛИТИЧЕСКИЕ СИСТЕМЫ И ТЕХНОЛОГИИ «БОЛЬШИХ ДАННЫХ»

Направление 09.04.03 Прикладная информатика

Срок обучения: **2 года**

Форма обучения: **очная**

Цель магистерской программы

Вы получите знания в области современных методов и технологий анализа данных, опыт применения инструментальных средств для работы с «большими данными», навыки разработки инфраструктурных решений на основе аналитики «больших данных».

Специальные дисциплины программы:

1. Математические основы анализа «больших данных»
2. Технологии анализа «больших данных»
3. Методы интеллектуального анализа данных
4. Методы искусственного интеллекта

Базовые курсы направления:

1. Современные компьютерные технологии
2. Психология управления личностными ресурсами
3. Алгоритмы и структуры данных

Направления научно-исследовательской деятельности: разработка сервисов на основе аналитики «больших данных»; разработка новых математических методов, моделей, алгоритмов для работы с «большими данными».

Выпускники программы смогут работать архитекторами «больших данных», специалистами по разработке алгоритмов и обработке данных, разработчиками хранилищ данных и BI-систем, директорами по цифровым технологиям в компаниях в области информационных технологий, телекоммуникаций, в финансовом секторе и ритейле.

Руководитель программы

Боженюк Александр Витальевич

Доктор технических наук, профессор кафедры информационно-аналитических систем безопасности

+7 (919) 879-96-21 avbozhenyuk@sfedu.ru sfedu.ru/person/avbozhenyuk

ЭРГОДИЗАЙН ПОЛЬЗОВАТЕЛЬСКОГО ИНТЕРФЕЙСА

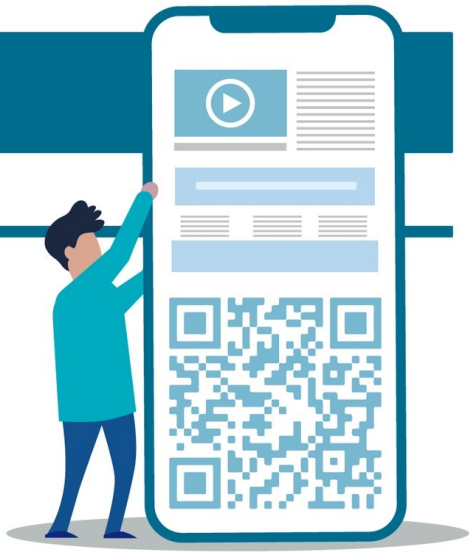

Направление 09.04.03 Прикладная информатика

Срок обучения:
2 года

Форма обучения:
очная

Цель магистерской программы

Научить проектировать целеориентированный, эргономичный дизайн интерфейса и проводить его экспертизу.

Программа - победитель грантового конкурса фонда В. Потанина.

Специальные дисциплины программы:

1. Основы дизайна и технической эстетики
2. Когнитивная психология и нейронаука
3. Экспертная оценка интерфейса
4. UX-практикум
5. Проектирование сложных пользовательских интерфейсов

Ключевые области исследований

UX-проектирование в человек-ориентированном подходе инженерии ПО; развитие методов и средств человеко-компьютерного взаимодействия; нейроинтерфейсы как ключевая технология рынка Нейронет НТИ.

Трудоустройство выпускников

Вакансии: UI/UX дизайнер, программист, тестировщик. Наши выпускники уже работают в Umbrella IT, Oggetto, Distillery, Dunice Альянс, Медиа Гавань, Вебинформсервис, Krayt, Exceed-team, Цифровые идеи и презентации, D-partners, Snow Commerce, БетаИр, Медиком МТД, ОКБ Сухого и других.

Руководитель программы
Компаниец Виталий Сергеевич
Кандидат технических наук, доцент кафедры психологии и безопасности жизнедеятельности

+7 (904) 346-11-68
8 (8634) 36-15-86
kompaniets@sfedu.ru
v.s.kompaniets
vitaly.kompaniets.9

АВТОМАТИЗИРОВАННЫЕ ИНФОРМАЦИОННЫЕ СИСТЕМЫ

Направление 09.04.03 Прикладная информатика

Срок обучения:
2 года

Форма обучения:
очная

Цель магистерской программы

Профессиональная подготовка специалистов в области разработки архитектур и специализированных алгоритмов функционирования модулей автоматизированных информационных систем.

Отличительные особенности программы

Привлечение к учебному процессу высококвалифицированных специалистов – представителей бизнес-структур, проведение учебных и научно-исследовательских практик на базе предприятий и организаций региона, применение современных программных и аппаратных средств, а также технологий удалённого доступа для изучения существующих перспективных автоматизированных информационных систем – всё это делает образовательную программу нацеленной на решение актуальных задач и реализующей практико-ориентированные технологии обучения. Программа предусматривает получение знаний и умений в проектировании автоматизированных информационных систем.

Руководитель программы
Кулиев Эльмар Валерьевич,
Кандидат технических наук, доцент кафедры систем автоматизированного проектирования
+7 (950) 845-15-15 ekuliev@sfedu.ru

СИСТЕМНЫЙ АНАЛИЗ И УПРАВЛЕНИЕ

Направление 27.04.03 Системный инжиниринг

Срок обучения: **2 года**

Форма обучения: **очная**

Цель магистерской программы

Подготовка высококвалифицированных инженерных кадров, востребованных цифровой экономикой России, способных решать задачи повышения конкурентоспособности компаний и предприятий за счет использования передовых системных подходов, методов и технологий.

Уделяется особое внимание управлению сложными инженерными и IT-проектами в соответствии с их жизненным циклом.

В процессе обучения вы приобретёте новые компетенции в области цифровой экономики, сможете активно включиться в выполнение научных и исследовательских проектов.

Отличительные особенности программы

В ходе обучения вас научат системно решать задачи, ориентированные на удовлетворение требований заказчиков и непосредственных пользователей изделий или услуг в области высокотехнологичного производства и IT-индустрии.

Сферы и области, где могут работать выпускники:

- производственные предприятия, авиационная промышленность, электроэнергетика
- НИИ и конструкторские бюро, государственные учреждения
- финансовые, консалтинговые, инжиниринговые компании

Развитие навыков:

1. Понимание управляемости проектов с учетом их жизненного цикла
2. Использование современных компьютерных технологий управления проектами
3. Понимание процесса анализа и синтеза систем, развитие системного мышления
4. Организация командной работы над комплексными междисциплинарными проектами

Руководитель программы
Попов Андрей Николаевич
Кандидат технических наук, доцент, зав. кафедрой синергетики и процессов управления
8 (8634) 36-07-07
anpopov@sfedu.ru

ПСИХОТЕХНОЛОГИИ ИНТЕЛЛЕКТУАЛЬНО-ЛИЧНОСТНОГО РАЗВИТИЯ ЧЕЛОВЕКА

Направление 37.04.01 Психология

Срок обучения: **2,3 года**

Форма обучения: **очно-заочная**

Цель магистерской программы

Подготовка и профессионально-личностное развитие магистрантов, позволяющие выпускнику эффективно решать жизненные и профессиональные задачи, в том числе задачи диагностики и развития интеллектуально-личностных ресурсов людей разных возрастов, задачи саморазвития и самореализации.

В рамках изучаемых практико-ориентированных дисциплин вы сможете:

- овладеть современными технологиями развития интеллектуальных и личностных ресурсов человека
- освоить актуальные психодиагностические, тренинговые и консультативные методы
- овладеть навыками психологического сопровождения профессионального становления личности
- изучить технологии развития жизненной и профессиональной успешности человека
- узнать о регуляции когнитивных и нейродинамических процессов
- овладеть приемами развития одаренности и креативности
- освоить технологии эффективной коммуникации, взаимодействия в группе, управления групповыми процессами

Трудоустройство

Полученные знания можно применить в различных сферах профессиональной деятельности: вести частную психологическую практику; работать в службе карьеры и кадровых службах организаций, в центрах занятости; принимать участие в деятельности образовательных организаций и учреждений; осуществлять профессиональную деятельность в психологических центрах и службах.

Руководитель программы

Эксакусто Татьяна Валентиновна

Кандидат психологических наук, доцент кафедры психологии и безопасности жизнедеятельности

8 (8634) 36-15-86
+7-918-556-39-05

pibg@ictis.sfedu.ru

psymagistry

tatianaexakusto

INFORMATION TECHNOLOGY MANAGEMENT

27.04.03 — System Analysis and Control
09.04.01 — Computer science and Computer Engineering
38.04.02 — Management

Duration of study:	Form of study:	Language:
2 years	**full-time**	**English**

The purpose of the master's program

Is to teach students to solve the problems related to the management of IT-projects effectively by means of the use of advanced system approaches, contemporary methods and technologies. Particular attention is paid to methodologies of flexible software development and work within limited time.

The Master's program is based on several areas of training, together with the University of information sciences (Havana, Republic of Cuba). The basis for the joint implementation of the master's program «Information Technology Management» was a signed memorandum of cooperation in the field of research, applied research, innovation and design.

Uniqueness

The program combines three areas of training and is taught entirely in English to create unique competencies in the field of system analysis and management of IT projects for foreign customers.

Particular attention is paid to CASE-technologies, Big Data, cloud technologies and project activities in the field of creating software products for mass use.

It allows you to develop such skills as:

- using the methods for developing architecture of IT-projects and decision-making for their developmen
- understanding of the manageability of projects taking into account the life cycle of the software product
- organizing teamwork in the conditions of extreme development in a dynamically changing environment and understanding the specifics of the English language in the IT sphere

Employment of graduates

By whom?

- IT project manager
- IT systems analyst
- risk manager in the technical field

Where?

- IT companies focused on creating Web-based applications, SaaS-based applications, desktop and mobile applications
- IT departments of manufacturing enterprises
- Small innovative firms and start-ups in IT

Program Manager
Sklyarov Andrey
PhD., Associate Professor at the Department of Synergetics and Management Processes
+7 (961) 295-74-03 aasklyarov@sfedu.ru andysklyarov andysklyarov

Контрольные цифры приёма в 2019 году

Направление подготовки	Магистерская программа	Количество мест	
		Бюджет (ГБ)	Контракт (ПВЗ)
Очная форма			
01.04.02 Прикладная математика и информатика	• Прикладная математика для высокопроизводительных вычислительных систем • Математическое моделирование в инженерных науках	**41**	**9**
09.04.01 Информатика и вычислительная техника	• Высокопроизводительные вычислительные системы • Интеллектуальные системы • Информационное и программное обеспечение автоматизированных систем • Системная интеграция и управление бизнес-процессами	**89**	**11**
09.04.03 Прикладная информатика	• Информационно-аналитические системы и технологии «больших данных» • Эргодизайн пользовательского интерфейса • Автоматизированные информационные системы	**67**	**8**
27.04.03 Системный анализ и управление	• Системный инжиниринг	**22**	**3**
27.04.03 09.04.01 38.04.02	• Information Technology Management (международная междисциплинарная программа)	**0**	**25**
Заочная форма			
09.04.01 Информатика и вычислительная техника	• Информационное и программное обеспечение автоматизированных систем	**13**	**12**
Очно-заочная форма			
37.04.01 Психология	• Психотехнологии интеллектуально-личностного развития человека	**7**	**18**

КОНТАКТЫ

Приём документов от поступающих в ЮФУ:

г. Ростов-на-Дону, ул. Мильчакова, 8А
тел.: +7 (863) 2-370-370

г. Таганрог, пер. Некрасовский, 44, корпус "Д", ауд. Д-113;
тел.: +7 (8634) 39-34-22 (горячая линия), 361-613

График работы Приёмной комиссии:

Понедельник-пятница: **9:00 – 17:00**
Суббота: **9:00 – 13:30**
Воскресенье: **выходной**

Даты подачи документов:

20.06.2019 – старт приёма заявлений
05.08.2019 – окончание приёма заявлений

Более подробная информация о правилах приёма и порядке поступления в ЮФУ размещена на сайтах:

sfedu.ru — сайт ЮФУ
ictis.sfedu.ru — сайт ИКТИБ
abitur.sfedu.ru —сайт приёмной комиссии

347922, г. Таганрог, ул. Чехова, 2

+7 (988) 578-09-52

ictis.sfedu.ru

priem@ictis.sfedu.ru

instagram.com/ictis_sfedu

facebook.com/groups/ICTIS.SFedU

vk.com/ictis_sfedu

Институт
Компьютерных
Технологий и
Информационной
Безопасности